

Orientações para Serviços Online

ÍNDICE

- 1 - [SIAT ONLINE – Considerações Gerais](#)
 - 1.1 - [Benefícios Pessoas Físicas.](#)
 - 1.2 - [Benefícios Pessoas Jurídicas.](#)
 - 1.3 - [Tela Inicial anônimos](#)
 - 1.4 – [Acesso Restrito – Direcionado a Empresas](#)
- 2 - [Consulta Débito de IPTU](#)
- 3 - [Emitir Guias de IPTU](#)
- 4 - [Emitir Guias Diversas](#)
- 5 - [Validar Certidão](#)
- 6 - [Downloads](#)
- 7- [Consulta Débito\(s\) ISS](#)
- 8 - [Emitir Guia\(s\) ISS](#)
- 9 - [Emitir Certidão Contribuinte](#)
- 10 - [Declaração das Notas Fiscais Prestadas](#)
- 11 - [Relação das Notas Fiscais Prestadas](#)
- 12 – [Gerar DAM \(Guia de Pagamento\) Notas Prestadas](#)
- 13 – [Conta Corrente Notas Fiscais Prestadas](#)
- 14 - [Declaração das Notas Fiscais Tomadas](#)
 - 14.1 – [Relação das Notas Fiscais Tomadas](#)
- 15 – [Conta Corrente Notas Fiscais Tomadas](#)
- 16 – [Gerar DAM \(Guia de Pagamento\) Notas Tomadas](#)
- 17 - [Alterar a Senha Eletrônica](#)

1. SIAT ONLINE - CONSIDERAÇÕES GERAIS

1.1 - Benefícios Pessoas Físicas.

Através do Portal de Serviços Online é possível consultar e imprimir guias de IPTU e de outras taxas, Validar Certidões, Validar Notas Fiscais de Serviços Prestados entre outros disponibilizados pelo município

1.2 - Benefícios Pessoas Jurídicas.

É Possível aos Contribuintes Pessoa Jurídica, consultar e emitir segunda via dos débitos e de IPTU, Emissão guias de Tributos Diversos, Validar Certidões, Validar Nota Fiscal de Serviços Prestados por terceiros, fazer Downloads do RPS e suas atualizações e através do Acesso Restrito, poderá Consultar e Emitir débitos de ISSQN, ALVARÁ e TAXAS, verificar a Situação Fiscal da Empresa, Emitir Certidão Negativa de Débitos, Emitir Nota Fiscal de Serviços Prestados, Cancelar Notas de Prestação de Serviços, Consultar as Notas Prestadas Emitidas, Gerar Guia de ISSQN, Consultar as Notas através da Relação de Conta Corrente e do Livro de Registro de Notas, Importar e Transmitir Recibos de Prestação e verificar as Notas Fiscais Recebidas por Prestadores de Serviços.

Acesse a página da prefeitura e procure pelo link da Nfse ou de serviços www.serradosalitre.mg.gov.br

The image shows a screenshot of the official website of the Municipality of Serra do Salitre, Minas Gerais. The browser address bar shows the URL serradosalitre.mg.gov.br. The website header features the municipal logo and the text 'PREFEITURA DE SERRA DO SALITRE Administração 2017 / 2020 União, compromisso e desenvolvimento'. A navigation menu is located below the header, containing links for 'PMSS-MG', 'Início', 'Município', 'Secretarias', 'Serviços', 'Leis Municipais', 'Contato', 'Concursos', 'Editais de Licitação', 'Inscreva-se', and 'Logar'. The main content area is divided into sections: 'ÚLTIMAS NOTÍCIAS' with a headline 'MAIS DE 100 CANDIDATOS INSCRITOS PARA 25 VAGAS' and a 'Jovem Aprendiz' advertisement, and 'MOBILIZAÇÃO PARA LICENCIAMENTO AMBIENTAL EM SERRA DO SALITRE - MG'. There is also a 'BUSCAR NOTÍCIAS' search bar and a 'VIDEOS/ENTREVISTAS' section. The Windows taskbar at the bottom shows the date and time as 08:15 on 28/02/2020.



1.3 - Tela Inicial anônimos

Na tela inicial traz as notícias cadastrada pela Prefeitura.

Para acessar o acesso Restrito informe a inscrição, o CNPJ ou CPF da empresa ou usuário cadastrado, a senha eletrônica da empresa ou senha do usuário e clique em entrar.

1.4 - Acesso Restrito - Direcionado a Empresas

A tela inicial traz as informações da Empresa, Inscrição Cadastral, CNPJ, Nome da Empresa, e o movimento das Notas Pendentes da geração de guia e notícias relacionada às empresas ou especificamente a que esteja logada.

Retornando ao Menu anterior saindo do cadastro da empresa.

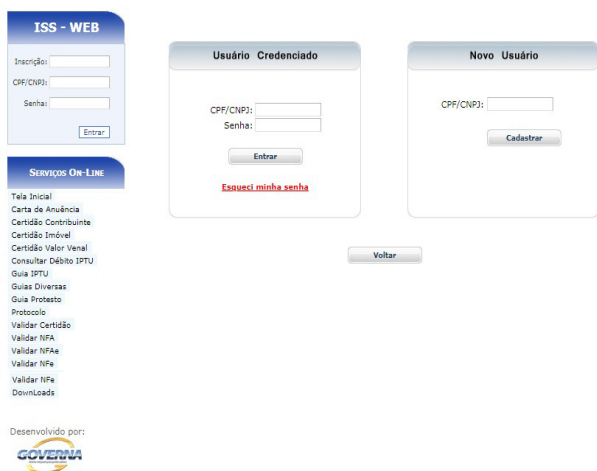

2 - Consulta Débito de IPTU

2.1 - É possível consultar débitos de IPTU referentes ao exercício atual ou dívida ativa, a consulta pode ser feita:

- Inscrição Municipal e/ou
- N°. Documento (CPF / CNPJ) do proprietário do imóvel.

Para consultar os débitos, selecione a opção desejada, caso seja selecionado a inscrição que já vem como padrão, informe a inscrição, e clique no botão consultar.

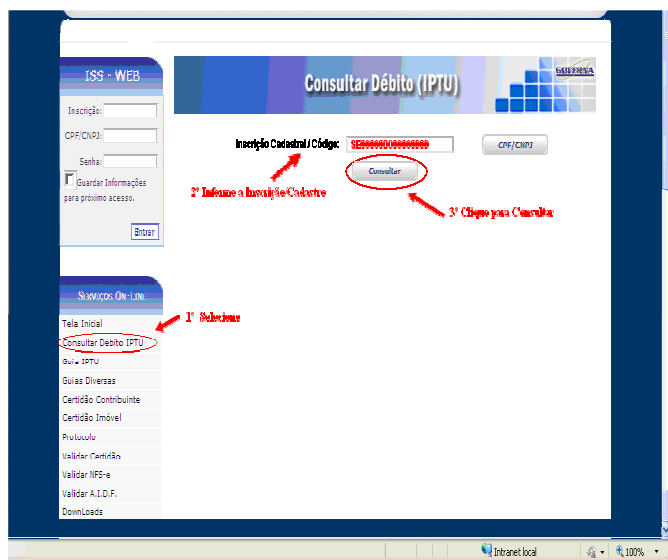

Consulta_Unica_Relatorio_Debitos.aspx - Mozilla Firefox
 localhost/esiad/Consulta_Unica_Relatorio_Debitos.aspx?Cadastro=1&inscricao=3 &

Página: 1 de 1 Zoom automático

PREFEITURA MUNICIPAL SECRETARIA MUNICIPAL CONSULTA DÉBITO

Dútilo:	MUNICIPIO	Cadastro Imobiliário: 00-00-00-000-000	Inscrição: 3
Contribuinte:	CONTRIBUINTE MODELO		
Endereço:	RUA MODELO,0	Bairro: MODELO	

Esses Dados possuem caráter meramente informativo e não produzem nenhum valor legal

Débito(s) Em Aberto					Valores em R\$					
N. Dívida	Pt	Descrição da Dívida	Ano	Mês	Vencimento	Principal	Multa	Juros	Correção	Total
211.971	1	IMPOSTO FUNDIAL E TERRITORIAL	2012	1	13/06/2012	35,31	0,76	5,70	2,71	44,48
211.973	1	IMPOSTO FUNDIAL E TERRITORIAL	2012	1	13/07/2012	35,30	0,76	5,29	2,50	43,85
211.975	1	IMPOSTO FUNDIAL E TERRITORIAL	2012	1	13/08/2012	35,30	0,75	4,90	2,40	43,35
211.977	1	IMPOSTO FUNDIAL E TERRITORIAL	2012	1	13/09/2012	35,30	0,75	4,30	2,24	42,79
679.365	0	IMPOSTO FUNDIAL E TERRITORIAL	2013	1	20/06/2013	155,38	3,12	4,68	0,78	163,96
679.365	1	IMPOSTO FUNDIAL E TERRITORIAL	2013	1	20/06/2013	38,85	0,78	1,17	0,19	40,99
679.365	2	IMPOSTO FUNDIAL E TERRITORIAL	2013	1	19/07/2013	38,85	0,78	0,78	0,06	40,47
679.365	3	IMPOSTO FUNDIAL E TERRITORIAL	2013	1	20/08/2013	38,85	0,78	0,39	-0,05	39,97
679.365	4	IMPOSTO FUNDIAL E TERRITORIAL	2013	1	20/09/2013	38,85	0,00	0,00	0,00	38,85
Total Devido:									R\$ 334,73	

3. Emitir Guia de IPTU

3.1. É possível consultar e emitir a guia de IPTU referentes ao exercício atual ou dívida ativa, a emissão poderá ser feita através do Numero da Inscrição Municipal ou Documento. Para informar o documento clique no botão CPF/CNPJ.

ISS - WEB

Inscrição:

CPF/CNPJ:

Senha:

Entrar

Guia IPTU

Cadastro Imobiliário ou Inscrição:

CPF/CNPJ

Código Segurança: 8476

Consultar

SERVIÇOS ON-LINE

Para emitir os débitos, selecione a opções desejadas, caso seja selecionado a inscrição, informe a inscrição.

Selecione o tipo de dívida e clique no botão consultar.

Selecione a dívida desejada e clique no botão Imprimir, ou na impressora ao lado

Emitir Guia

Cadastro: IMOBILIARIO

Distrito: MUNICIPIO

Endereço: Rua Modelo, 0 Bairro Modelo

Inscrição: 3

Contribuinte: CONTRIBUINTE MODELO

Imprimir

Marcar Todos

Desmarcar Todos

Inverter

	Nro Guia	Parcela	Dívida	Ano	Mês	Vencimento
<input checked="" type="checkbox"/>	211971	1	IMPOSTO PREDIAL E TERRITORIAL	2012	1	13/06/2012
<input checked="" type="checkbox"/>	211973	1	IMPOSTO PREDIAL E TERRITORIAL	2012	1	13/07/2012
<input checked="" type="checkbox"/>	211975	1	IMPOSTO PREDIAL E TERRITORIAL	2012	1	13/08/2012
<input type="checkbox"/>	211977	1	IMPOSTO PREDIAL E TERRITORIAL	2012	1	13/09/2012
<input type="checkbox"/>	679765	0	IMPOSTO PREDIAL E TERRITORIAL [COTA UNI	2013	1	20/06/2013
<input type="checkbox"/>	679765	1	IMPOSTO PREDIAL E TERRITORIAL	2013	1	20/06/2013
<input type="checkbox"/>	679765	2	IMPOSTO PREDIAL E TERRITORIAL	2013	1	19/07/2013
<input type="checkbox"/>	679765	3	IMPOSTO PREDIAL E TERRITORIAL	2013	1	20/08/2013
<input type="checkbox"/>	679765	4	IMPOSTO PREDIAL E TERRITORIAL	2013	1	20/09/2013

CONFIGURAÇÃO IMPRESSÃO

- * Imprimir em impressora jato de tinta ou laser em qualidade normal.
- * Utilize folha A4 (210 x 297 mm) ou Carta (216 x 279 mm).
- * Retirar as Margens, Cabeçalhos e Rodapés da configuração da página.

Voltar

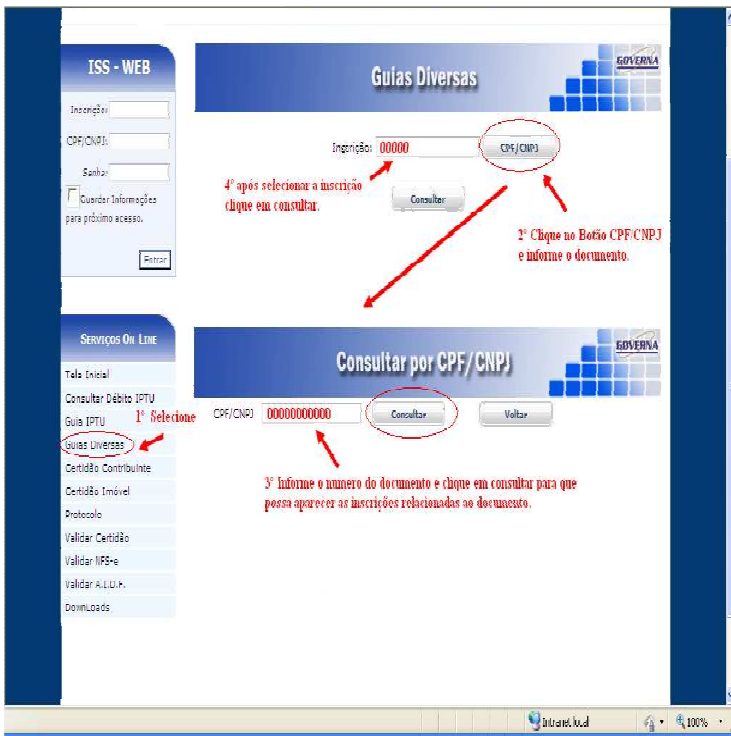

4. Emitir Guias Diversas

4.1. É possível consultar e emitir as guias Diversas referentes ao exercício atual ou dívida ativa, a emissão poderá ser feita através do Número da Inscrição Municipal, ou Documento.

Para emitir os débitos, selecione as opções desejadas, caso seja selecionado a inscrição, informe a inscrição, selecione o tipo de dívida e clique para no botão consultar.

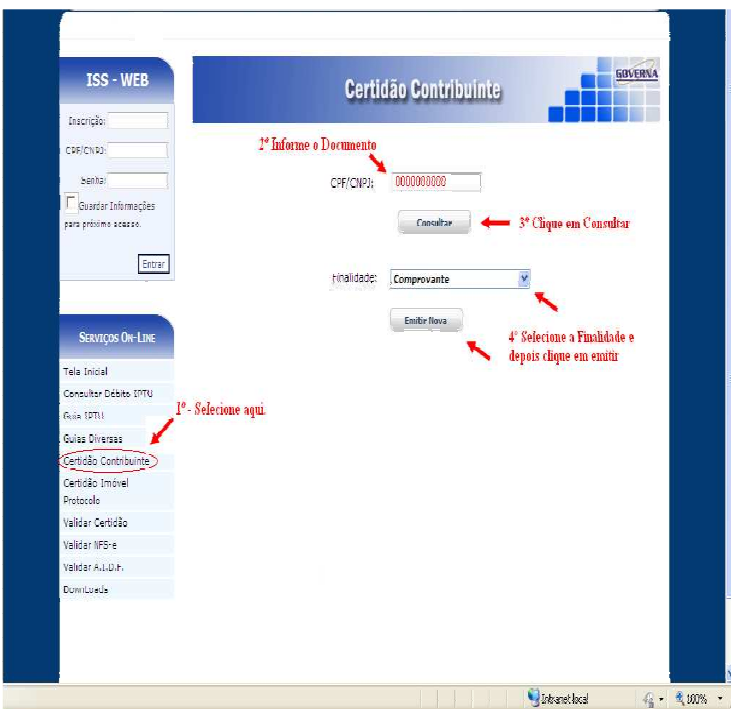

5. Emitir Certidão Contribuinte.

A certidão negativa pode ser emitida pelo contribuinte, bastando para isso clicar no botão **Emitir nova**, certidão emitida fica disponível para novas impressões caso seja necessário usar todo o prazo de validade da mesma, do contrário deve se usar a certidão já emitida anteriormente, na tela será mostrado o prazo de validade das certidões já emitidas. Obs: A certidão será negativa se o contribuinte estiver quite com a administração pública municipal.

	Número	Ano	Emissão	Validade	Tipo de Certidão
	26956	2011	27/01/2011	28/03/2011	CERTIDÃO NEGATIVA DE DÉBITOS

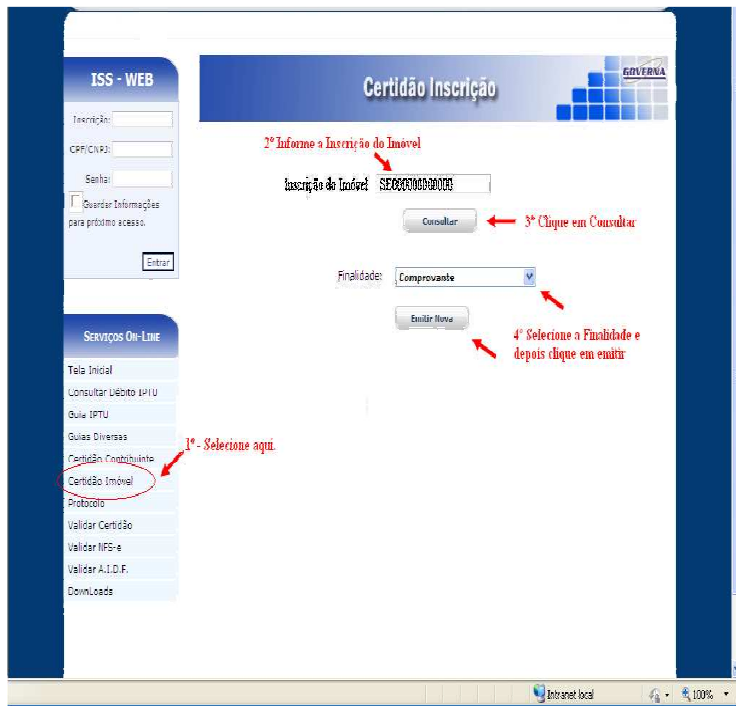

6. Emitir Certidão Inscrição.

A certidão negativa pode ser emitida pelo contribuinte que possui o cadastro Imobiliário, bastando para isso informar o número da Inscrição Cadastral e clicar no botão **Emitir nova**, certidão emitida fica disponível para novas impressões caso seja necessário usar todo o prazo de validade da mesma, do contrário deve se usar a certidão já emitida anteriormente, na tela será mostrado o prazo de validade das certidões já emitidas. Obs: A certidão só será negativa se o imóvel estiver quite com a administração pública municipal.

8. Validar Certidão

8.1 É possível validar a certidão para saber a sua autenticidade, para isto basta entrar no site e selecionar a opção Validar Certidão, em seguida informe o Número da Certidão, o Exercício que foi emitido e o Documento de quem recebeu a certidão.

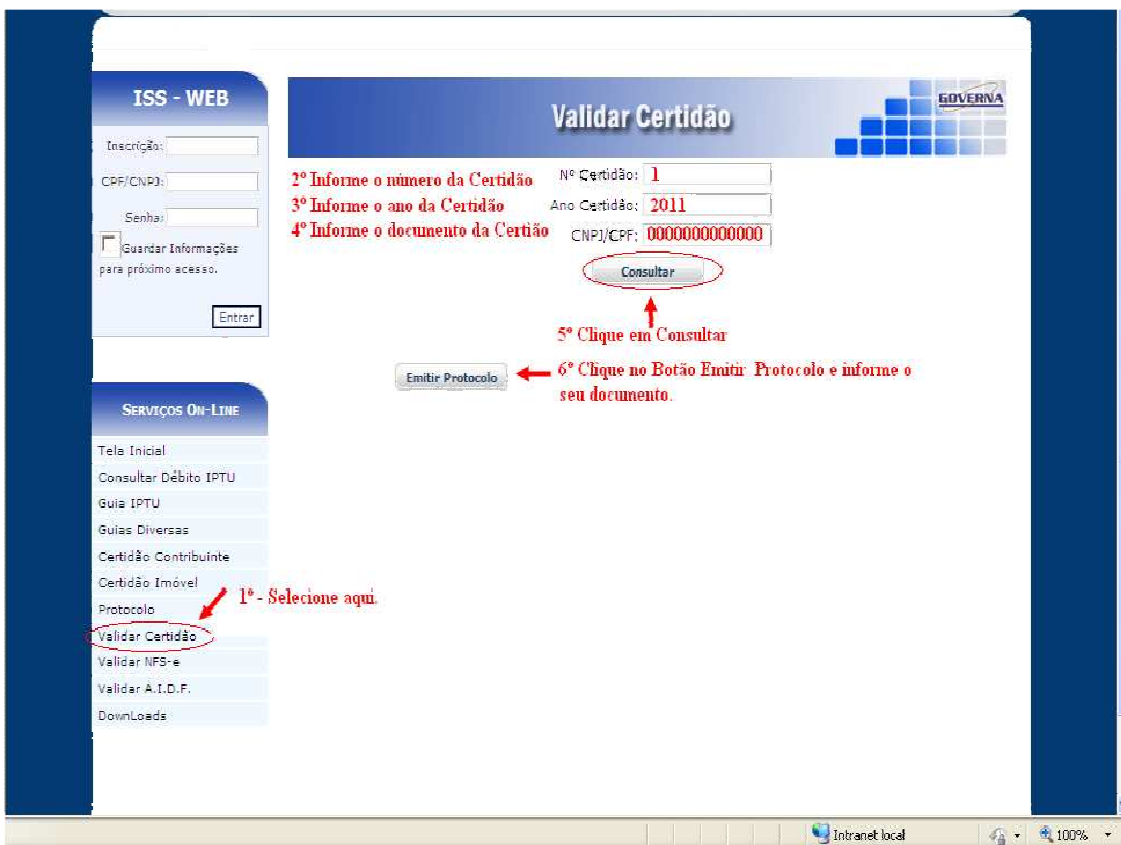

8.3 Após digitar as informações da certidão, aparecerá uma nova janela para protocolar a validação da certidão. Informe o número do CPF e clique no Botão Imprimir para que possa ser feito o protocolo da Certidão, após protocolar clique no botão Emitir Certidão conforme exemplo abaixo.

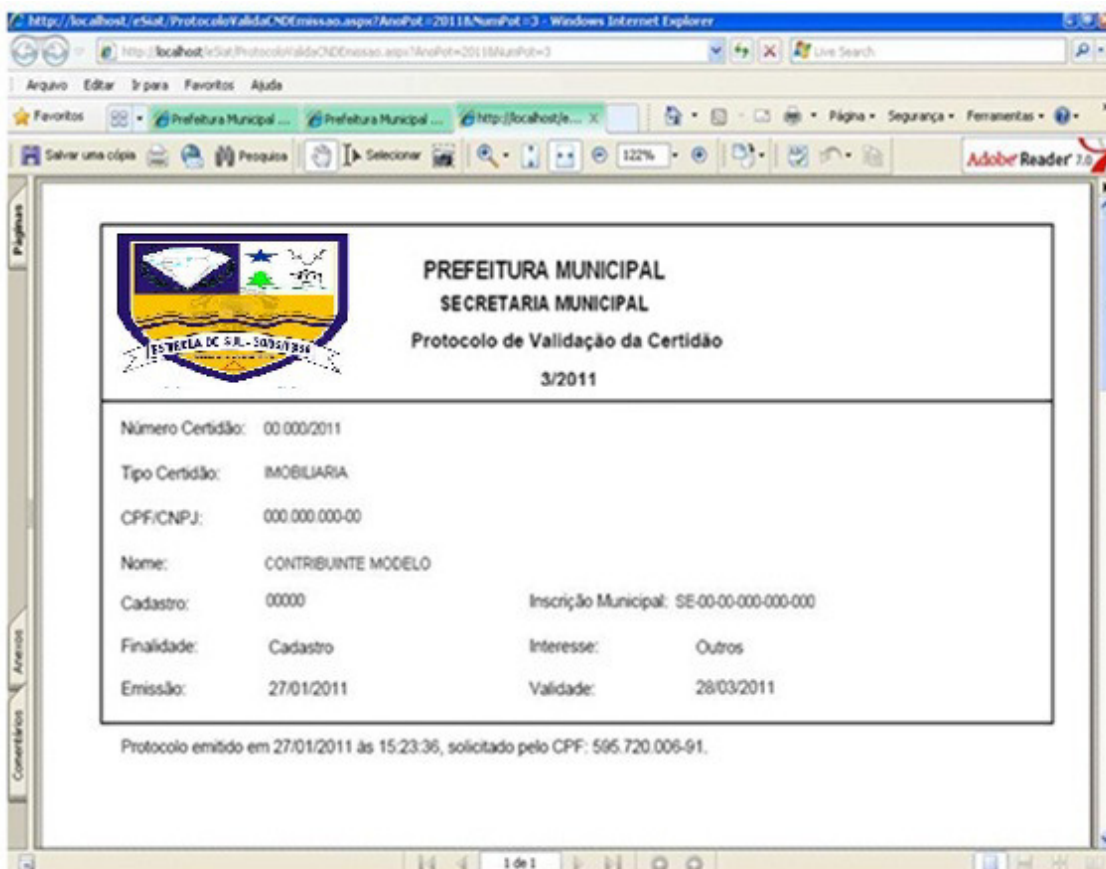

9. Downloads

Através da opção Downloads e possível baixar alguns Setups de Instalações do AcrobatReader, os componentes Código de Barras e Decretos solicitação de acesso, manual do Site.